



Fondo europeo agricolo
per lo sviluppo rurale:
l'Europa investe nelle zone rurali



*Azienda agricola
Maresca Mario*

PSR Campania 2014-2020 - MISURA 19 – Sviluppo locale di tipo Partecipativo
LEADER. Sottomisura 19.2. Tipologia di intervento 19.2.1 “Strategie di Sviluppo Locale”
Tipologia Intervento 16.1.1

**“Sostegno per costituzione e funzionamento dei GO del PEI in materia di produttività e
sostenibilità dell'agricoltura” - Azione 2 “Sostegno ai POI”**

WEBINAR DIVULGATIVO

MARTEDÌ 20 DICEMBRE 2022

Ore 9:30

**INNOvazioni tecnologiche per la VALorizzazione
della frutticoltura Campana
(Acr. INNOVAC)**

www.innovac.it

Responsabile Scientifico: dott. Emilio Guerrieri (CNR - IPSP)

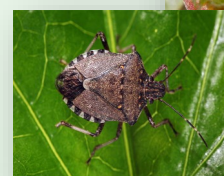

Introduce e modera:

Dott. Reveruzzi Maurizio-Coordinatore GAL PARTENIO

Saluti

Patrizio Della Porta-Società Agricola Cuni Oasis s.a.s.

Mario Maresca-Azienda Agricola Mario Maresca

Intervengono:

Dott. Giorgio Formisano-Istituto per la Protezione Sostenibile delle Piant (IPSP-CNR)

Dott. Massimo Giorgini-Istituto per la Protezione Sostenibile delle Piant (IPSP-CNR)

Conclusioni:

Dott. Emilio Guerrieri (Responsabile Scientifico)-Istituto per la Protezione Sostenibile delle Piant (IPSP-CNR)

*L'incontro è aperto a tutti ed è possibile seguirlo collegandosi alla piattaforma Microsoft Teams
<https://teams.live.com/join/9414878410742>*

Elaborazione e coordinazione a cura di Consulting Studio S.r.l.

